

1 PLANTA TÉRREO - DEMOLIÇÃO  
ESCALA 1:125

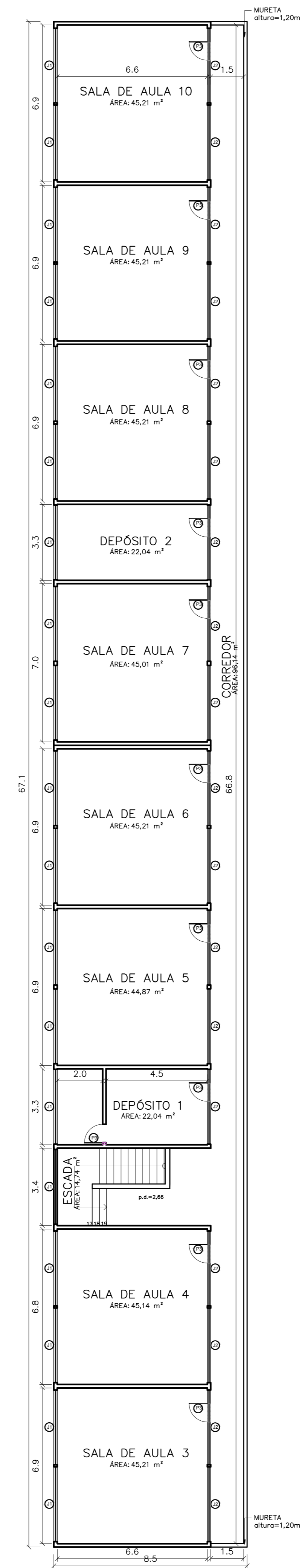

2 PLANTA 1º PAVTO - DEMOLIÇÃO  
ESCALA 1:125

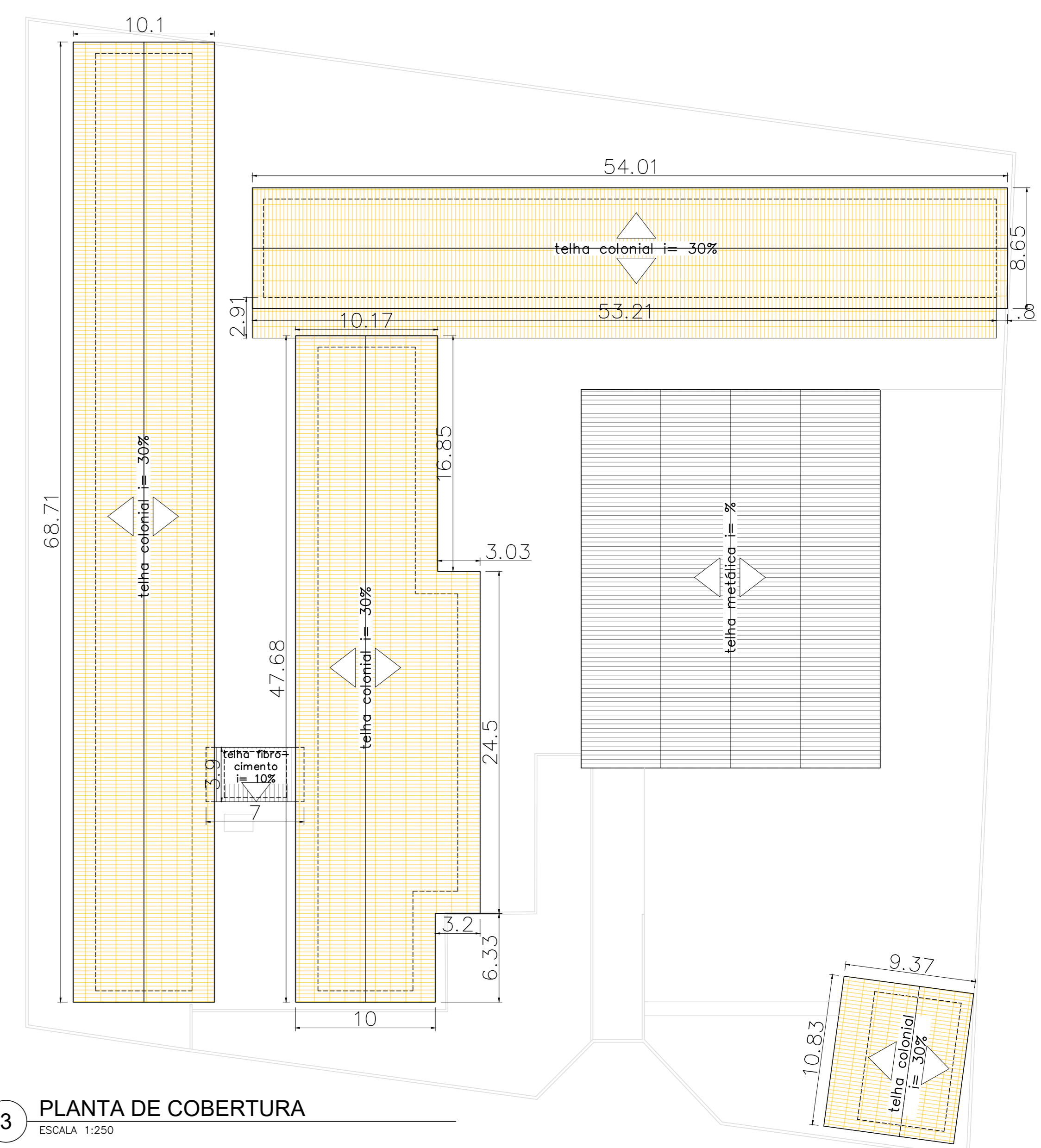

3 PLANTA DE COBERTURA  
ESCALA 1:250

MAPA DE ESQUADRIAS

LEGENDA DE PORTAS EXISTENTES

REF.	Dimensões (cm)	QUANT.	TIPO	AMBIENTES
⊙	100 x 210	3	1 folha - de abrir lisas em madeira	Recepção, W.C. Feminino 1 e W.C. Masculino 1
⊙	70 x 210	4	1 folha - de abrir lisas em madeira	W.C. Feminino 2 e W.C. Masculino 2, arquivo 1 e arquivo 2
⊙	80 x 210	36	1 folha - de abrir lisas em madeira	Sala de aula 1, sala de aula 2, recepção, mecenografia, vice diretoria, diretoria, orientador, supervisor, circulação, sala dos professores, supervisão, sala de preparo, laboratório, biblioteca, depósito 1, depósito 2, sala de aula 3, sala de aula 4, sala de aula 5, sala de aula 6, sala de aula 7, sala de aula 8, sala de aula 9, sala de aula 10, despensa, dentista, área de serviço, sala de aula 1c, sala de aula 2c, sala de aula 3c, sala de aula 4c, sala de aula 5c, sala de aula 6c e sala de aula 7c
⊙	90 x 210	3	1 folha - de abrir em chapa metálica	Biblioteca, w.c. masculino 1 e w.c. feminino 1
⊙	285 x 220	1	2 folhas - de abrir em chapa metálica	Cantina
⊙	60 x 210	14	1 folha - de abrir lisas em madeira	W.C. masculino 1, w.c. feminino 1 e w.c. feminino 2
⊙	80 x 210	1	1 folha - de abrir em chapa metálica	Biblioteca,
⊙	80 x 210	1	1 folha - de abrir em chapa metálica	Escada
⊙	100 x 235	1	1 folha - de abrir em chapa metálica	Lateral escada

MAPA DE ESQUADRIAS

LEGENDA DE JANELAS EXISTENTES

REF.	Dimensões (cm)	Área (m²)	QUANT.	h do peitoril (cm) / TIPO	AMBIENTES
⊙	330x150	4,95	37	125 cm - ferro com vidro	Sala de aula 1, sala de aula 2, recepção, mecenografia, vice diretoria, diretoria, supervisor, sala dos professores, supervisão, laboratório, depósito 1, depósito 2, sala de aula 3, sala de aula 4, sala de aula 5, sala de aula 6, sala de aula 7, sala de aula 8, sala de aula 9, sala de aula 10, despensa e dentista
⊙	330x40	1,32	36	235 cm - ferro com vidro	Sala de aula 1, sala de aula 2, recepção, circulação, sala dos professores, supervisão, sala de preparo, laboratório, biblioteca, depósito 1, depósito 2, sala de aula 3, sala de aula 4, sala de aula 5, sala de aula 6, sala de aula 7, sala de aula 8, sala de aula 9, sala de aula 10, despensa, dentista, w.c. feminino 1, w.c. masculino 1 e área de serviço
⊙	330x70	2,31	1	205 cm - ferro com vidro	Sala de preparo
⊙	200x100	2,00	16	112 cm - ferro com vidro	Sala de aula 1c, sala de aula 2c, sala de aula 3c, sala de aula 4c, sala de aula 5c, sala de aula 6c, sala de aula 7c e sala de recursos
⊙	300x50	1,50	14	257 cm - ferro com vidro	Sala de aula 1c, sala de aula 2c, sala de aula 3c, sala de aula 4c, sala de aula 5c, sala de aula 6c e sala de aula 7c
⊙	149x49	0,73	2	222 cm - ferro com vidro	Sala de recursos
⊙	80x40	0,32	2	160 cm - ferro com vidro	Escada
⊙	330x40	1,32	4	235 cm - ferro	Biblioteca
⊙	330x150	4,95	4	125 cm - ferro	Biblioteca

QUADRO DE DEMOLIÇÃO

REFERÊNCIA	DESCRIÇÃO	QUANTIDADE TOTAL
⊙	remoção de vãos existentes	1425m² 30% de valor total de obras existentes

NOTAS

1 - MEDIDAS EM METROS

LEGENDAS

ATUALIZAÇÃO

CONTRATADA:	CARVALHO AMARAL ENGENHARIA	RESP. TÉCNICO:	THAIS SARAIVA SOUSA ALMEIDA
CONTRATANTE:	PREFEITURA MUNICIPAL DE SÃO ROMÃO/MG	RESP. ORÇ.:	244.557,00
TÍTULO:	PROJETO ARQUITETÔNICO	MUNICÍPIO/ÁREA:	MUNICÍPIO DE SÃO ROMÃO/MG
ESCALA:	17/11/21 F.V.S.S. P.V.1 G.V.M.	RESPONSÁVEL CONTRATANTE:	PREFEITO MUNICIPAL DE SÃO ROMÃO
DATA:	10/01/2022	ENDEREÇO DA OBRA:	RUA DIMEDES VALADARES, 548 CENTRO
ARQUIVO:	DE-2022.1712-MG.SRM-ARQ-EXE.001=0	PRORINÇA:	
REV. DESCRIÇÃO:		DATA EXEC. VERIF. APROV.	01/02