

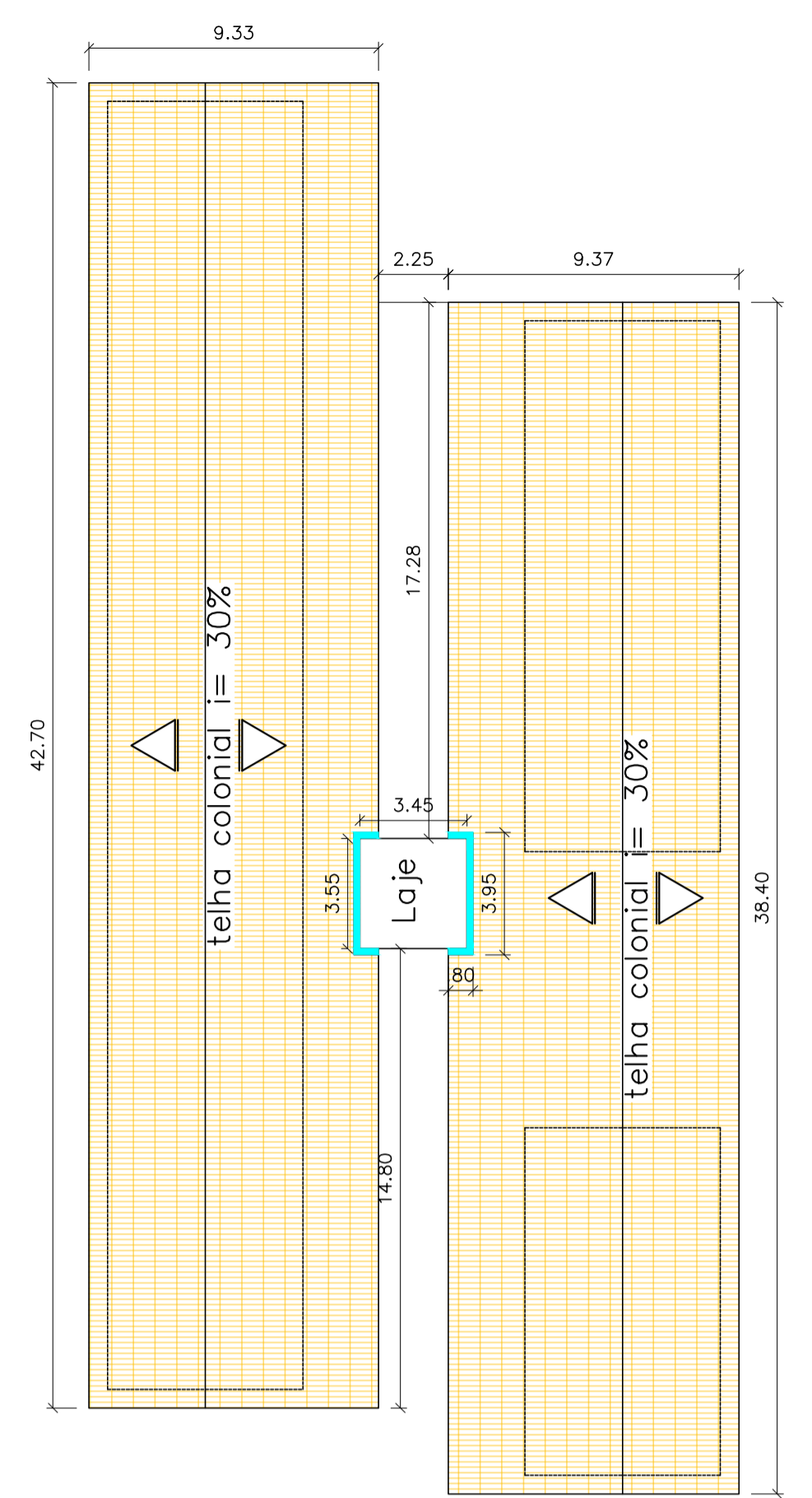

1 PLANTA TÉRREO - DEMOLIÇÃO  
ESCALA 1:100

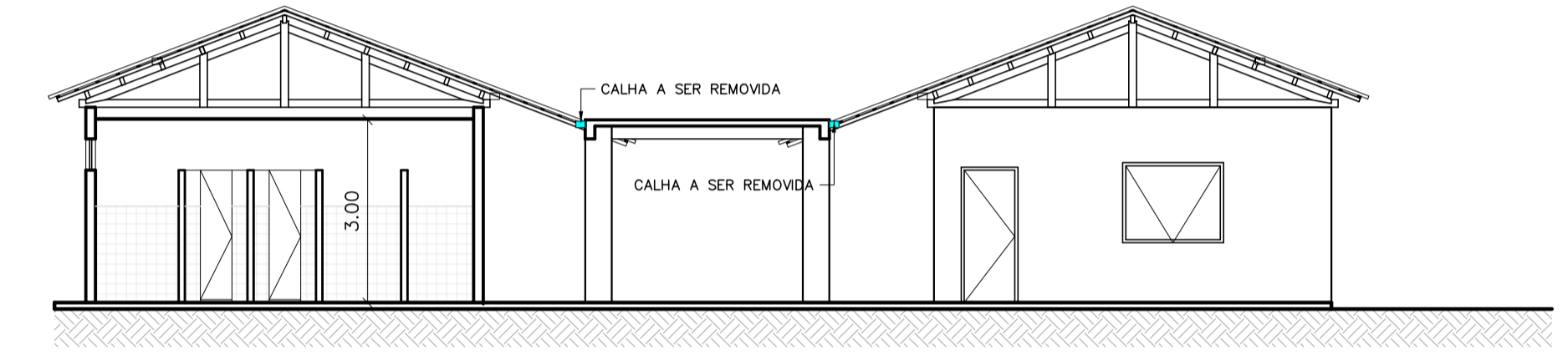

2 PLANTA DE COBERTURA  
ESCALA 1:200



4 CORTE AA- DEMOLIÇÃO  
ESCALA 1:100

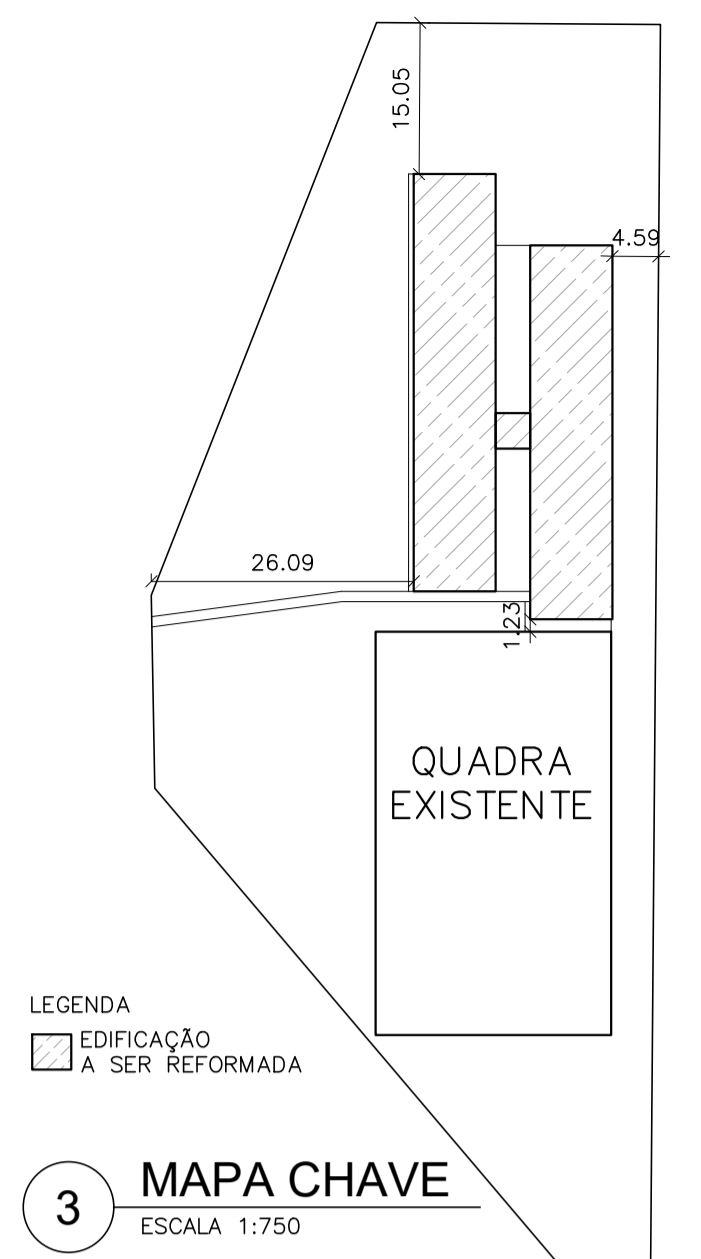

3 MAPA CHAVE  
ESCALA 1:750

QUADRO DE DEMOLIÇÃO			
REFERÊNCIA	DESCRIÇÃO	AMBIENTES	QUANTIDADE TOTAL
[Grid Icon]	DEMOLIÇÃO DE PISO CERÂMICO	SALA 01, SALA 02, SALA 03, SALA 04, SALA 05, W.C. MASCULINO, W.C. FEMININO, DESPENSA E CIRCULAÇÃO 2, DIRETORIA, ATENDIMENTO, SALA DE PROFESSORES, COZINHA, BIBLIOTECA E CIRCULAÇÃO 1.	465,28m²
[Green Grid Icon]	DEMOLIÇÃO DE PISO CIMENTADO	INFORMÁTICA	16,20m²
[Blue Line Icon]	DEMOLIÇÃO DE RODAPÉ CERÂMICO	SALA 01, SALA 02, SALA 03, SALA 04, SALA 05, DESPENSA E CIRCULAÇÃO 2, ATENDIMENTO, DIRETORIA, SALA DE PROFESSORES, BIBLIOTECA E COZINHA	263,98m
[Red Line Icon]	REMOÇÃO DE CALHA	PLANTA DE COBERTURA - DEMOLIÇÃO	10,30m
[Orange Tank Icon]	REMOÇÃO DE TANQUE	D.M.L.	1 UND

MAPA DE ESQUADRIAS

LEGENDA DE PORTAS EXISTENTES				
REF.	Dimensões (cm)	QUANT.	TIPO	AMBIENTES
P1	80x 210	13	1 folha - de abrir veneziana metálica	Informática, biblioteca, cozinha, sala dos professores, atendimento, diretoria 1, sala 01, sala 02, sala 03, sala 04, sala 05, w.c. feminino e w.c. masculino
P2	70 x 210	1	1 folha - de abrir veneziana metálica	Despensa
P3	60 X 210	5	1 folha - de abrir veneziana metálica	D.M.L., w.c. diretoria, w.c. funcionários, w.c. professores masculino e w.c. professores feminino.
P4	50 x 210	3	1 folha - de abrir em chapa metálica	W.C. masculino e w.c. feminino
P5	60 x 220	2	2 folhas - de abrir em chapa metálica	W.C. masculino e w.c. feminino

MAPA DE ESQUADRIAS

LEGENDA DE JANELAS EXISTENTES				
REF.	Dimensões (cm)	QUANT.	h do peitoril (cm) / TIPO	AMBIENTES
J1	250X119	21	140 cm - ferro com vidro	Biblioteca, cozinha, sala dos professores, atendimento, diretoria, sala 01, sala 02, sala 03, sala 04, sala 05
J2	200X50	2	210 cm -ferro com vidro	W.C. masculino e w.c. feminino
J3	150X115	1	100 cm -ferro com vidro	Informática
J4	100X50	5	210 cm -ferro com vidro	D.M.L., despensa, w.c. diretoria, w.c. professores masculino e w.c. professores feminino
J5	149x117	1	100 cm - ferro com vidro	Cantina

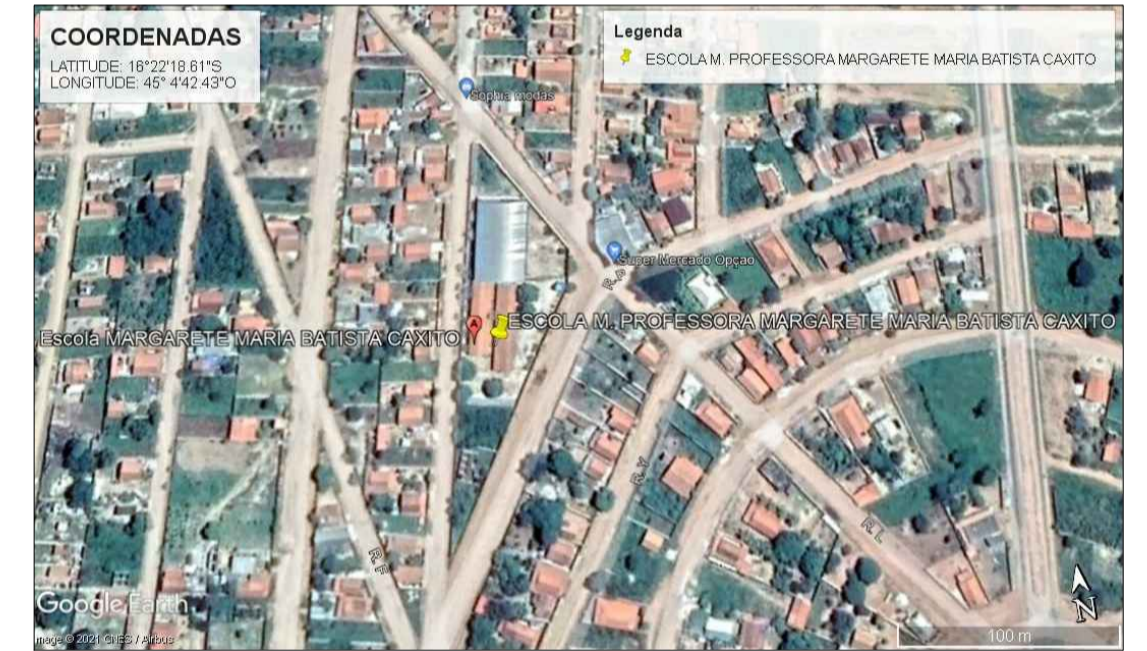

5 CROQUI DE LOCALIZAÇÃO  
SEM ESCALA

NOTAS  
1 - MEDIDAS EM METROS

LEGENDAS

ATUALIZAÇÃO

CONTRATADA:	CA CARVALHO AMARAL ENGENHARIA CNPJ Nº: 16.783.066/0001-35 Avenida Mestre Firmino, nº 728, 1º andar Centro, Montes Claros/MG, CEP: 38401-074	RESP. TEC. THAIS SARAIVA SOUSA ALMEIDA REG. CREA: 244.557/D
CONTRATANTE:	PREFEITURA MUNICIPAL DE SÃO ROMÃO/MG CNPJ Nº: 24.891.418/0001-02 Rua Nelson Gonçalves Pereira,337 Centro,São Romão/MG, CEP: 38.290-000	MUNICÍPIO/ÁREA: MUNICÍPIO DE SÃO ROMÃO/MG RESPONSÁVEL CONTRATANTE: PREF. MUNICIPAL DE SÃO ROMÃO
TÍTULO:	PROJETO ARQUITETÔNICO REFORMA E. M. PROF. MARGARETE MARIA BATISTA CAXITO	ENDEREÇO DA OBRA: Rua José Agapito, 1035, Novo Horizonte
DATA:	10/01/2022	ESCALA: INDICADA
PRANCHA:	01/02	
0	EMISSÃO INICIAL	XX/XX/XX X.X.X. P.V.T. G.V.M.
REV.	DESCRIÇÃO	DATA EXEC. VERIF. APROV.
ARQUIVO: DE-2022.1702-MG.SRM-ARQ-EXE.001=0		