

4 PLANTA TÉRREO - CONSTRUÇÃO
ESCALA 1:125

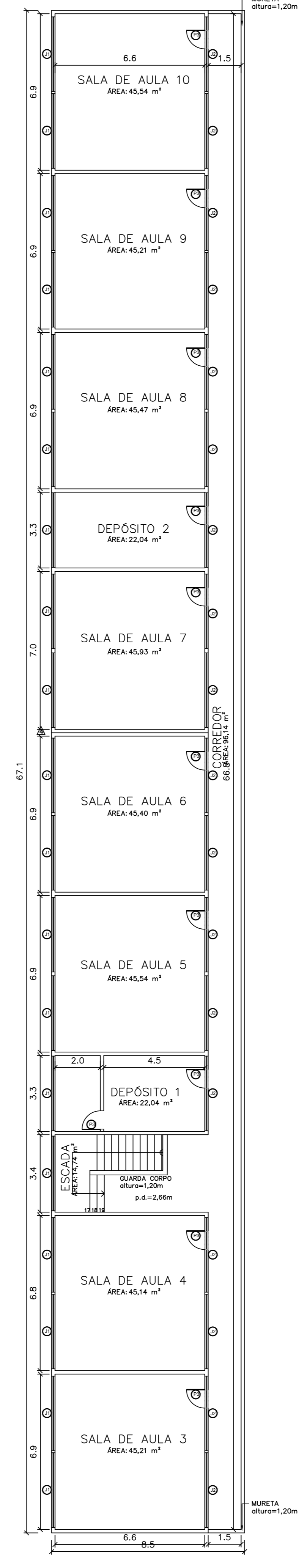

5 PLANTA 1º PAVTO - CONSTRUÇÃO
ESCALA 1:125

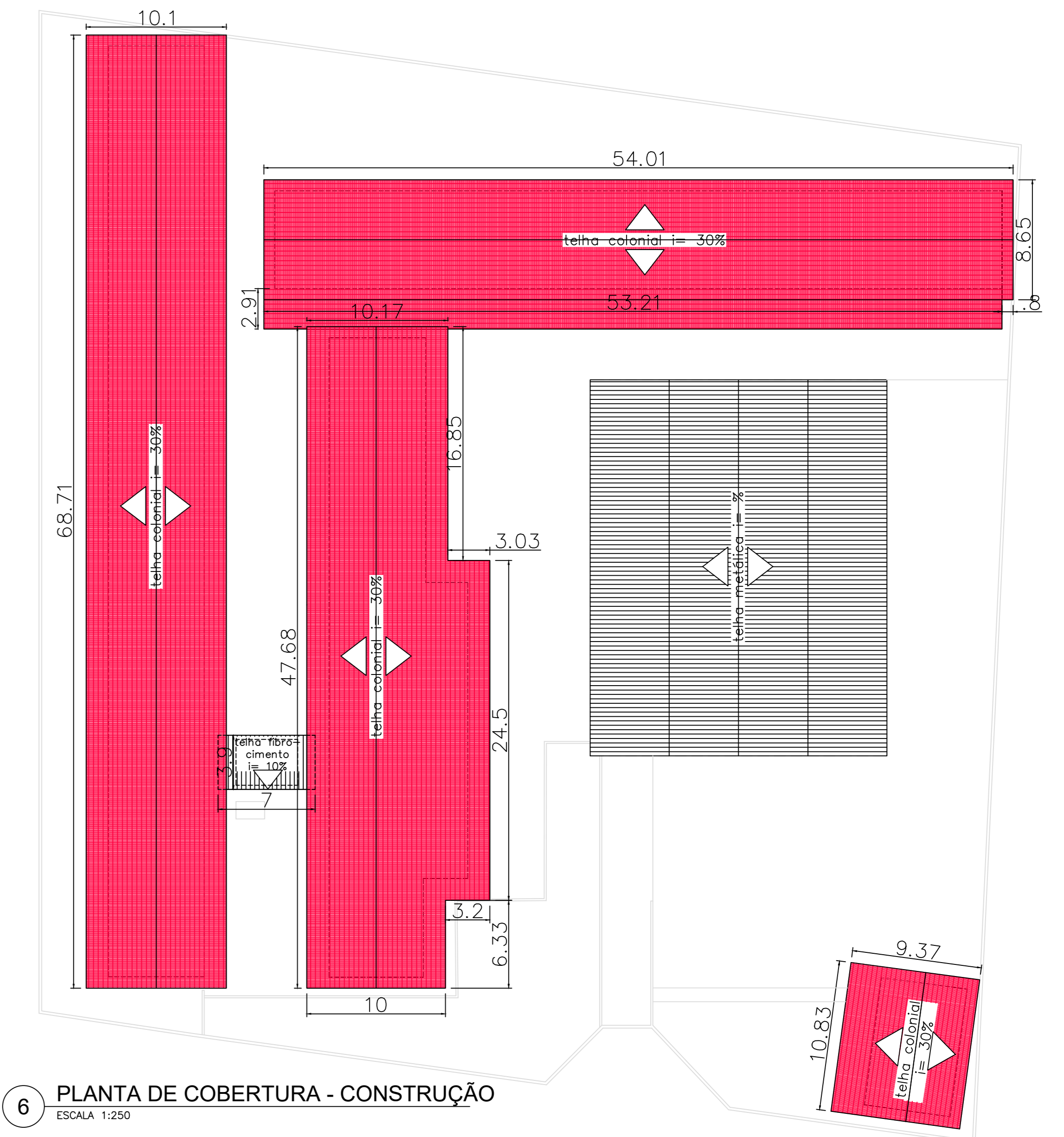

6 PLANTA DE COBERTURA - CONSTRUÇÃO
ESCALA 1:250

REFERÊNCIA	DESCRIÇÃO	QUANTIDADE TOTAL
	QUADRO DE CONSTRUÇÃO	
	AMBIENTES	
	ASSANAMENTO DE INVESTIMENTO EM LOCAIS ONDE ESTÃO QUERENDO	20,00 m ²
	LOC DE RETRADA E RECOLOCAÇÃO	193,33 m ²
	ASSENTAMENTO DE VIDROS	14,26 m ²
	INSTALAÇÃO DE BARRA DE APOIO	1,00 m
	CONSTRUÇÃO DE FIADE DE TUBO	1,00 m ²
	CONSTRUÇÃO DE MURTA EM ALVENARIA	36,44 m ²
	MURTA PARA ALVENARIA	60,30 m
	CANALETA PARA DRENAGEM EM CONCRETO	18,50 m
	CONSTRUÇÃO DE CALÇADA	3,23 m ²
	ENCHIMENTO DE PAREDE	112,17 m
	MANUTENÇÃO ELÉTRICA	
	ITEM REFERENTE A MANUTENÇÃO E INSTALAÇÃO DE PONTOS ELÉTRICOS	
	MANUTENÇÃO HIDRÁULICA	
	ITEM REFERENTE A MANUTENÇÃO E INSTALAÇÃO DE PONTOS HIDRÁULICOS	

NOTAS	LEGENDAS
1 - MEDIDAS EM METROS	

REF.	Dimensões (cm)	QUANT.	TIPO	AMBIENTES
1	100 x 210	3	1 folha - de abrir	Recepção, w.c. feminino 1 e w.c. masculino 1
2	70 x 210	4	1 folha - de abrir	w.c. feminino 2 e w.c. masculino 2, arquivo 1 e arquivo 2
3	80 x 210	36	1 folha - de abrir	Sala de aula 1, sala de aula 2, recepção, mecenografia, sala dos professores, supervisão, sala de preparo, laboratório, biblioteca, depósito 1, depósito 2, sala de aula 3, sala de aula 4, sala de aula 5, sala de aula 6, sala de aula 7, sala de aula 8, sala de aula 9, sala de aula 10, despensa, dentista, área de serviço, sala de aula 1c, sala de aula 2c, sala de aula 3c, sala de aula 4c, sala de aula 5c, sala de aula 6c e sala de aula 7c
4	90 x 210	3	1 folha - de abrir	Biblioteca, w.c. masculino 1 e w.c. feminino 1
5	285 x 220	1	2 folhas - de abrir	Cantina
6	60 x 210	14	1 folha - de abrir	w.c. masculino 1, w.c. feminino 1 e w.c. feminino 2
7	80 x 210	1	1 folha - de abrir	Biblioteca
8	80 x 210	1	1 folha - de abrir	Escada
9	100 x 235	1	1 folha - de abrir	Letreiro escola

REF.	Dimensões (cm)	Área (m ²)	QUANT.	h. do peitoril (cm) / TIPO	AMBIENTES
1	330x150	4,95	37	125 cm - ferro com vidro	Sala de aula 1, sala de aula 2, recepção, mecenografia, vice-diretor, diretor, supervisor sala dos professores, supervisão, laboratório, depósito 1, depósito 2, sala de aula 3, sala de aula 4, sala de aula 5, sala de aula 6, sala de aula 7, sala de aula 8, sala de aula 9, sala de aula 10, despensa e dentista
2	330x40	1,32	36	235 cm - ferro com vidro	Sala de aula 1, sala de aula 2, recepção, circulação, sala dos professores, supervisão, sala de preparo, laboratório, biblioteca, arquivo 1, arquivo 2, depósito 1, depósito 2, sala de aula 3, sala de aula 4, sala de aula 5, sala de aula 6, sala de aula 7, sala de aula 8, sala de aula 9, sala de aula 10, despensa, dentista, w.c. feminino 1, w.c. masculino 1 e breco de serviço
3	330x70	2,31	1	205 cm - ferro com vidro	Sala de preparo
4	200x100	2,00	16	112 cm - ferro com vidro	Sala de aula 1c, sala de aula 2c, sala de aula 3c, sala de aula 4c, sala de aula 5c, sala de aula 6c, sala de aula 7c e sala de recursos
5	300x50	1,50	14	257 cm - ferro com vidro	Sala de aula 1c, sala de aula 2c, sala de aula 3c, sala de aula 4c, sala de aula 5c, sala de aula 6c e sala de aula 7c
6	149x49	0,73	2	222 cm - ferro com vidro	Sala de recursos
7	80x40	0,32	2	160 cm - ferro com vidro	Escada
8	330x40	1,32	4	235 cm - ferro	Biblioteca
9	330x150	4,95	4	125 cm - ferro	Biblioteca

ATUALIZAÇÃO		CONTRATADA		CONTRATANTE	
0	MISSÃO INICIAL	17/11/21	F.V.S.S.	P.V.T.	G.V.M.
REV.	DESCRIÇÃO	DATA	EXEC.	VERIF.	APROV.
		CARVALHO AMARAL ENGENHARIA		PREFEITURA MUNICIPAL DE SÃO ROMÃO/MS	
		SÃO ROMÃO/MS		MUNICÍPIO DE SÃO ROMÃO/MS	
		RESP. TÉCNICO: THIAGO SARAVIA SOUSA ALMEIDA		RESPONSÁVEL CONTRATANTE: PREF. MUNICIPAL DE SÃO ROMÃO	
		REG. CREA: 244.557/0		ENDEREÇO DA OBRA: RUA DIOMEDES VALADARES, 548 CENTRO	
		TÍTULO: PROJETO ARQUITETÔNICO		PRANCHA: 02/02	
		ESCALA: INDICADA		ARQUIVO: DE-2022.1712-MG.SRM-ARQ-EXE.001=0	