

**6 COBERTURA**  
ESCALA 1:100

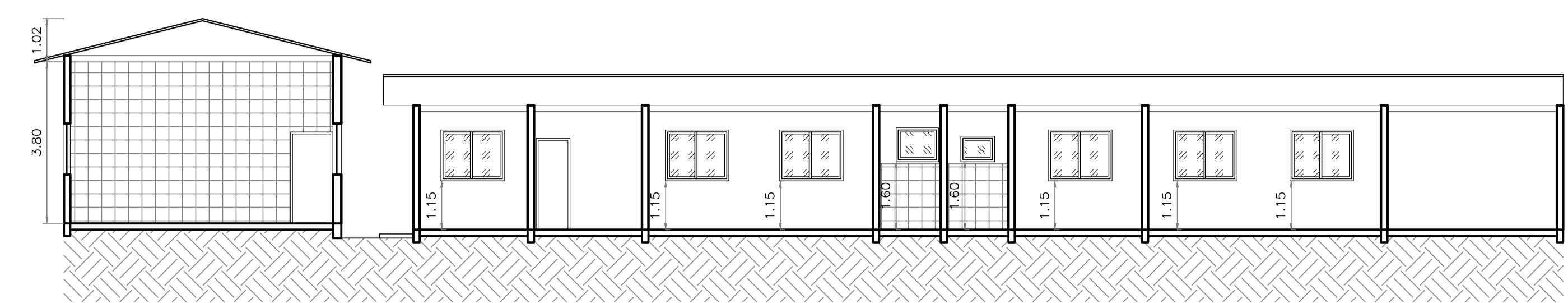

**7 CORTE BB**  
ESCALA 1:100

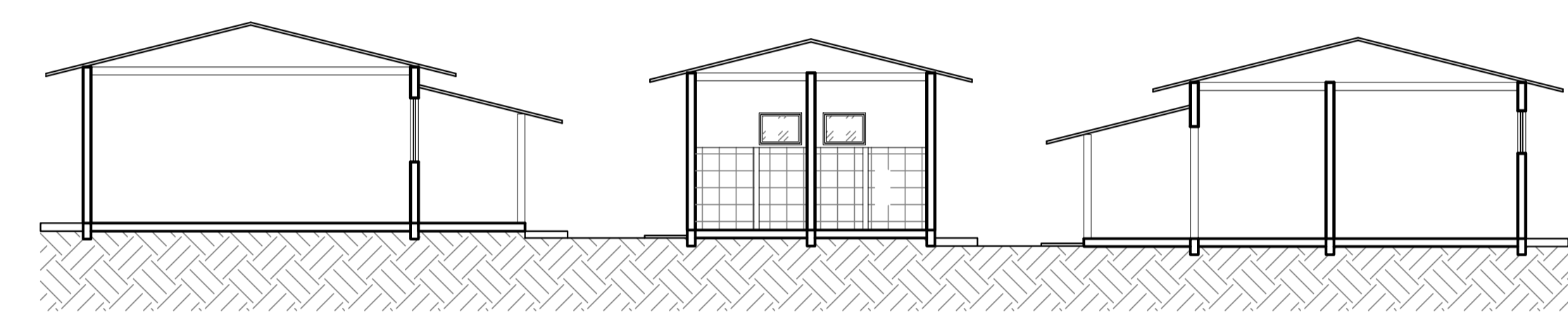

**8 CORTE AA**  
ESCALA 1:100

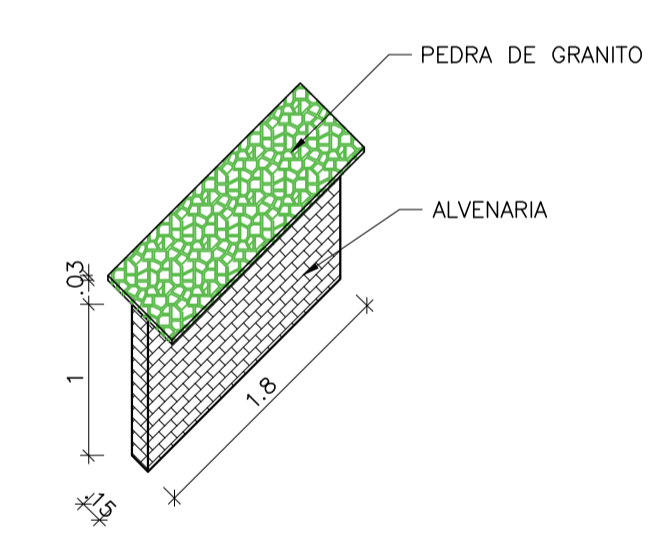

**9 DETALHE DE BALCÃO DA SECRETARIA**  
ESCALA 1:50

QUADRO DE REFORMA TELHADO		
REF.	ESPECIFICAÇÃO	QUANTIDADE
	MANUTENÇÃO DO TELHADO 10%	96,05 m <sup>2</sup>
	CONSTRUÇÃO DE COBERTURA	13,38 m <sup>2</sup>

NOTAS 1 - Medidas em metros	LEGENDA DA ALVENARIA	LEGENDA COBERTURA	ATUALIZAÇÃO	CONTRATADA:  CARVALHO AMARAL ENGENHARIA CNPJ Nº: 16.783.066/0001-35 Avenida Mestre Firmino, nº 726, 1º andar Centro, Montes Claros/MG. REG. CREA: 244.557/D	RESP. TEC. THAIS SARAIVA SOUSA ALMEIDA
				CONTRATANTE:  PREFEITURA MUNICIPAL DE SÃO ROMÃO/MG CNPJ Nº: 24.891.418/0001-02 Av. Nelson Gonçalves Pereira, 337 Centro, São Romão/MG. CEP: 39.290-000	MUNICÍPIO/ÁREA: MUNICÍPIO DE SÃO ROMÃO/MG RESPONSÁVEL CONTRATANTE: PREF. MUN. DE SÃO ROMÃO/MG
TÍTULO: PROJETO ARQUITETÔNICO REFORMA DA CRECHE E PRÉ-ESCOLA MUNICIPAL CANTINHO FELIZ PLANTA DE COBERTURA, QUADRO DE REFORMA DA COBERTURA, CORTES E DETALHE				ENDEREÇO DA OBRA: RUA MESTRE QUINCAS, Nº 115	
DATA: 10/01/2022				ESCALA: INDICADA	PRANCHA:
ARQUIVO: DE-2022.1713-MG.SR-ARQ-EXE.001=0				04/04	